

2 PAVIMENTO 01
ESCALA 1:50

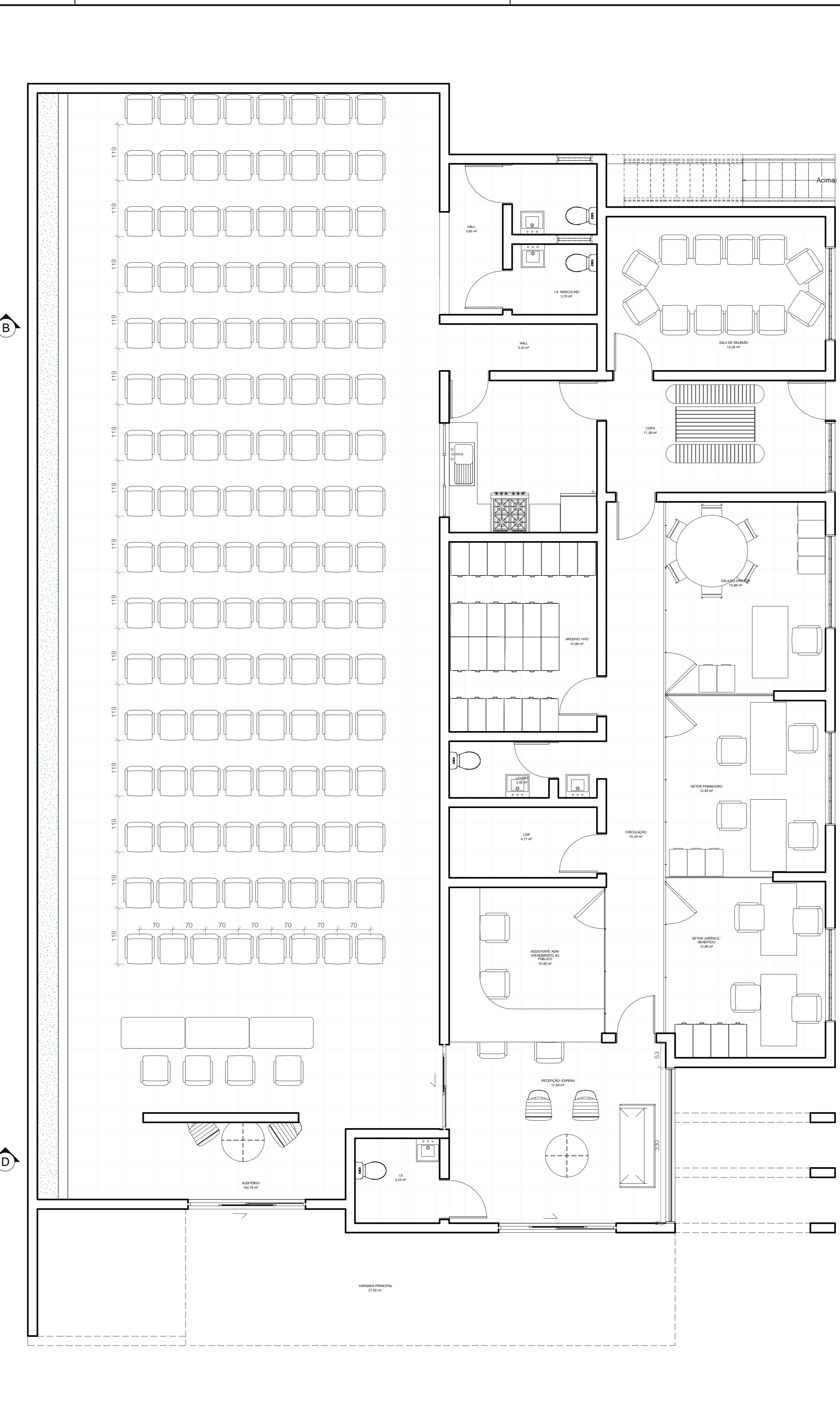

3 PAVIMENTO 01 LAYOUT
ESCALA 1:50

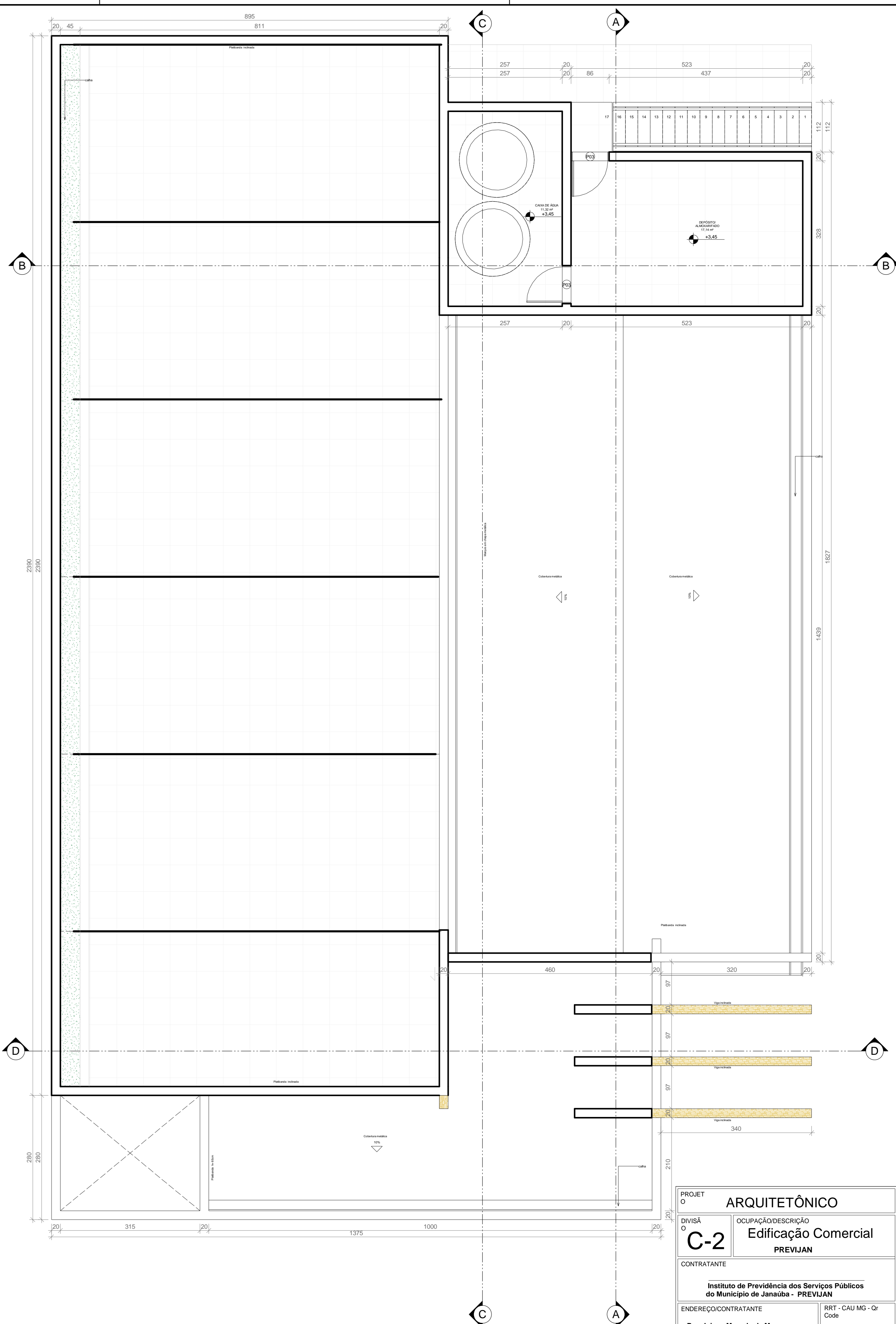

6 PAVIMENTO 02
ESCALA 1:50

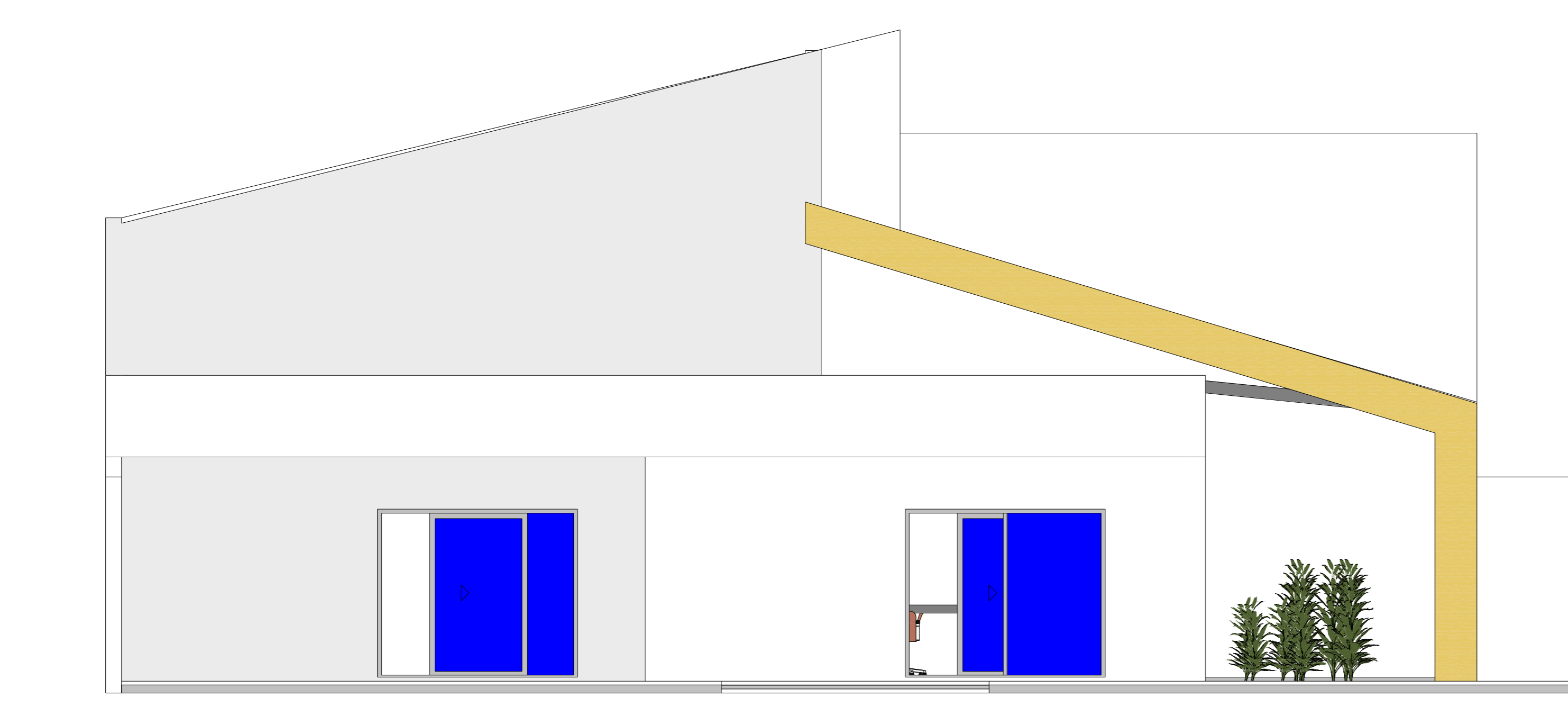

4 FACHADA FRONTAL
ESCALA 1:50

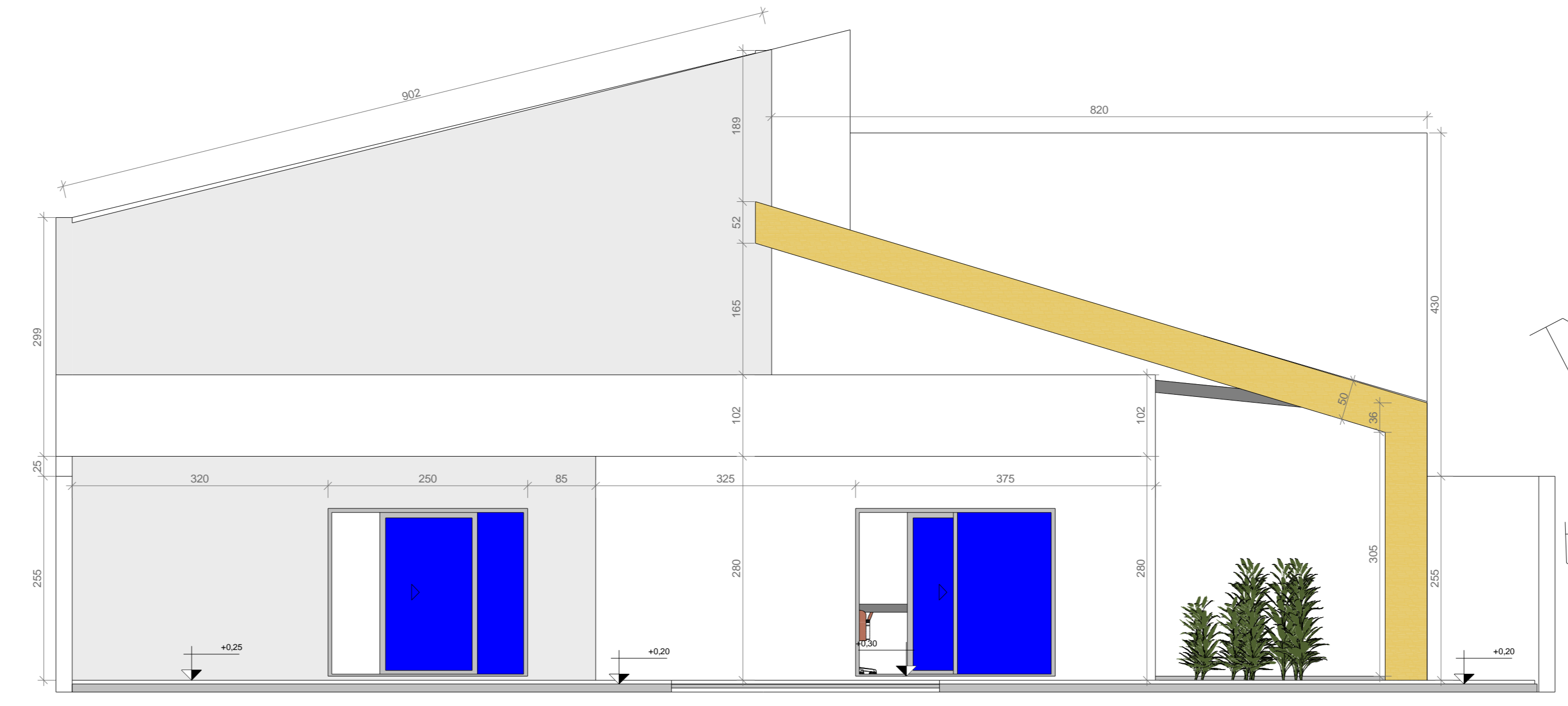

5 FACHADA FRONTAL COM COTAS
ESCALA 1:50

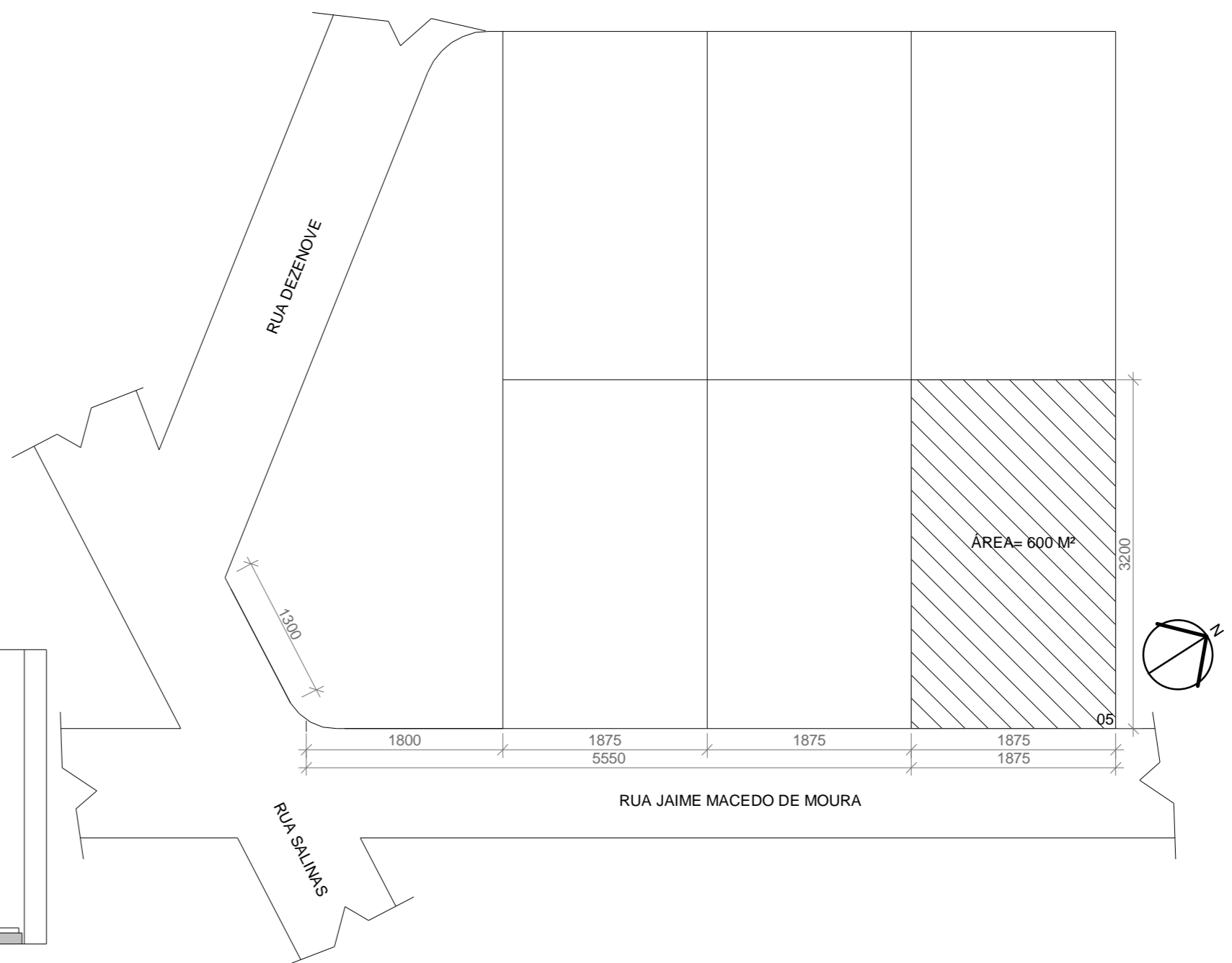

1 SITUAÇÃO
ESCALA 1:500

PROJETO	ARQUITETÔNICO
DIVISÃO	Ocupação/Descrição
C-2	Edificação Comercial
	PREVIJAN
CONTRATANTE	Instituto de Previdência dos Serviços Públicos do Município de Janaúba - PREVIJAN
ENDEREÇO/CONTRATANTE	Rua Jaime Macedo de Moura, Padre Estácio, Janaúba - MG
ENDEREÇO/PROJETA	Rua Jaime Macedo de Moura, Padre Estácio, Janaúba - MG
RESP. TÉCNICO	Claudio Henrique Diniz Castro
ARQUITETO & URBANISTA	CAU - A-35.918-1
DATA	09/10/2020
ARQUIVO	
CONTEÚDO	
PLANTA DE SITUAÇÃO, PAVIMENTO 01, PAVIMENTO 01 LAYOUT, PAVIMENTO 02, FACHADA FRONTAL COM COTAS E FACHADA FRONTAL	
INSCRIÇÃO CADASTRAL	
LOCALIZAÇÃO RESIDENCIAL	ZONA 07
MODELO	05
QUADRA	001
LOTE	05
A TERRENO	600m²
ÁREA ÚTIL TOTAL	385,00m²
A CONSTRUIDA TOTAL	412,00m²
A PERMEÁVEL	m²
PERCENTUAL DE COEF. APROV.	68,86%
ESCRITO R/D	Claudio Diniz
ARQUITETO & URBANISTA	CAU - A-35.918-1
ESPECIALISTA AMBIENTAL	
ENGENHEIRO DE SEGURANÇA	
MESTRE EM ENGENHARIA	
ENDEREÇO	Av. Marechal Deodoro N° 296 - Sala 03 - Centro Janaúba - MG - 39400-000
CONTAT	(38) 3821-1094
	(38) 9109-7377
REVISÃO	09/10/2020
FORMATO - A3	
PRINCHA	1/2
JEQUÍ UFAM TOPE	DIREITOS AUTORAIS RESERVADOS

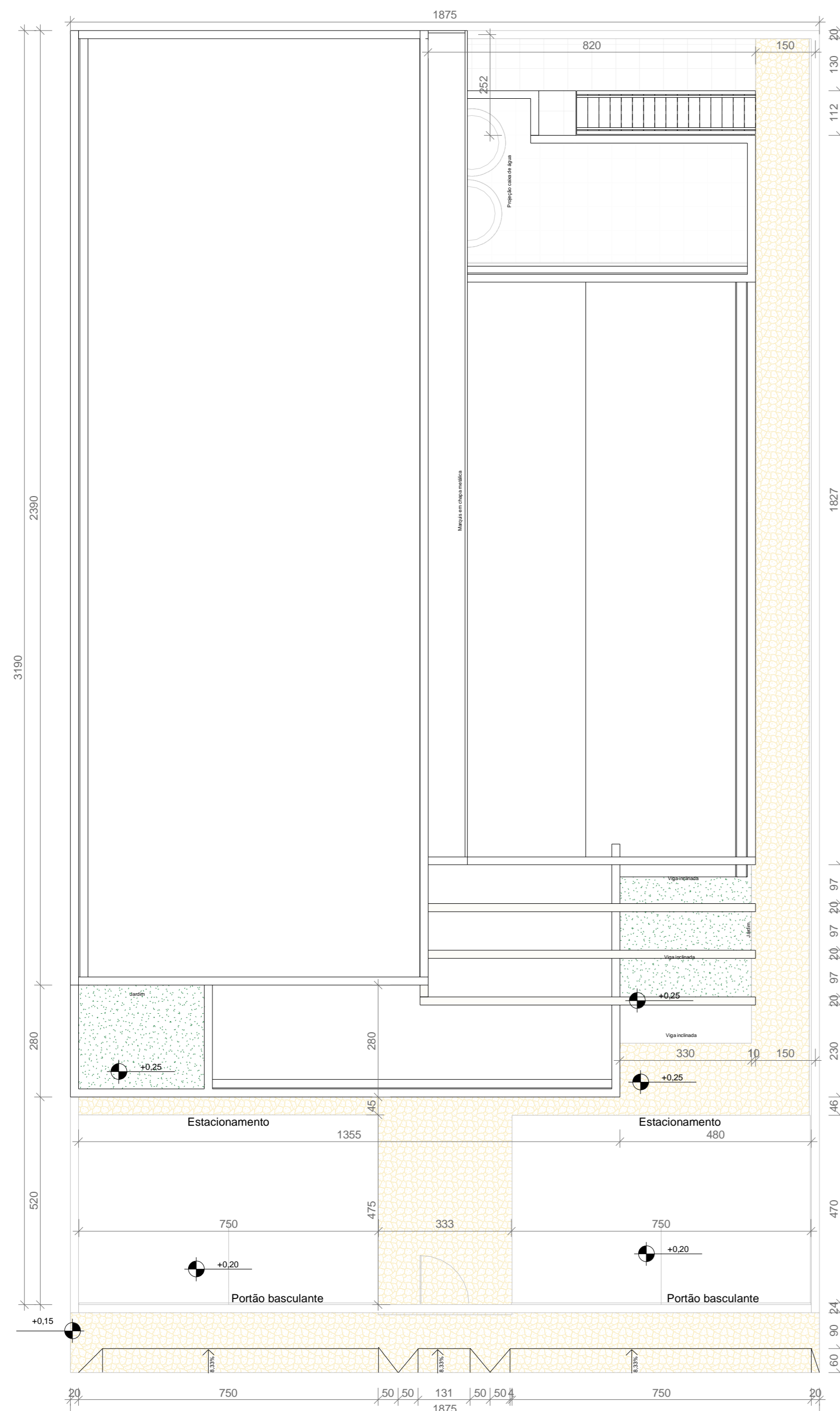

6 IMPLANTAÇÃO
ESCALA 1:100

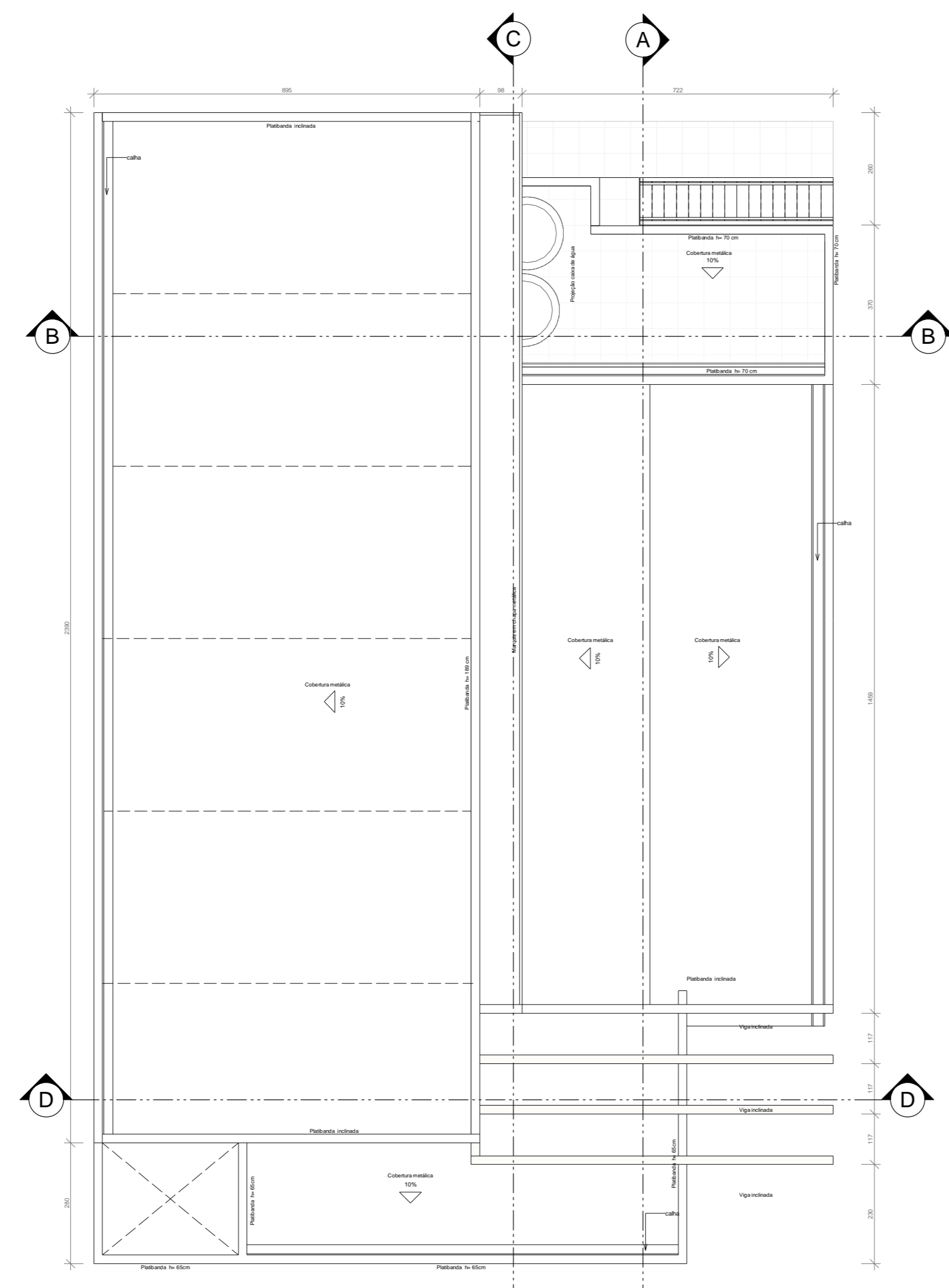

5 COBERTURA
ESCALA 1:100

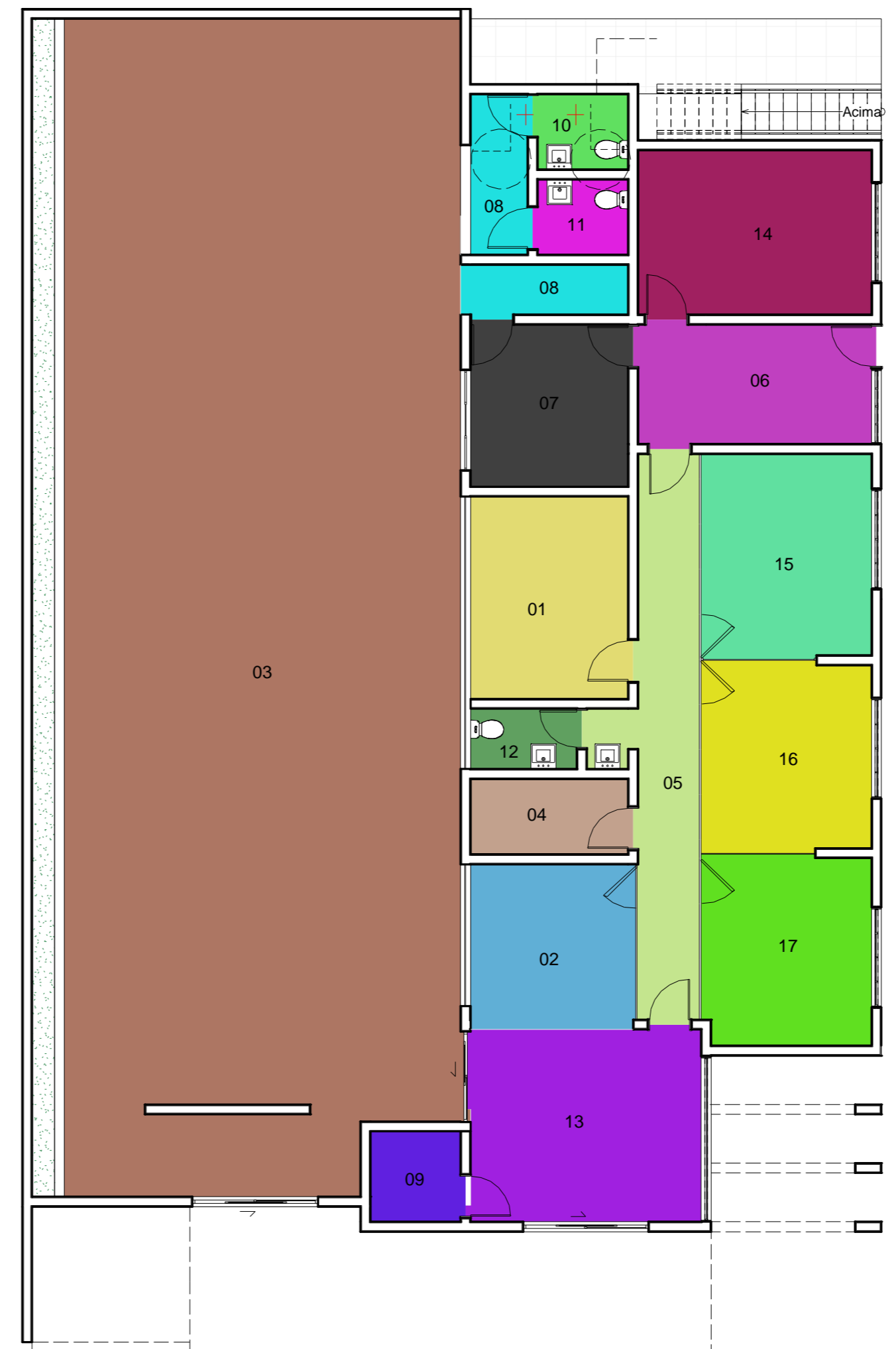

8 PAVIMENTO 01 AMBIENTES
ESCALA 1:100

- LEGENDA - Nomes Ambientes
- 01 ARQUIVO VIVO
 - 02 ARQUIVO VIVO
 - 03 ARQUIVO VIVO
 - 04 ARQUIVO VIVO
 - 05 ARQUIVO VIVO
 - 06 ARQUIVO VIVO
 - 07 ARQUIVO VIVO
 - 08 ARQUIVO VIVO
 - 09 ARQUIVO VIVO
 - 10 ARQUIVO VIVO
 - 11 ARQUIVO VIVO
 - 12 ARQUIVO VIVO
 - 13 ARQUIVO VIVO
 - 14 ARQUIVO VIVO
 - 15 ARQUIVO VIVO
 - 16 ARQUIVO VIVO
 - 17 ARQUIVO VIVO

QUANTITATIVO DE JANELAS				
CÓD	QT	COMPRIMENTO	ALTURA	DESCRIÇÃO

QUANTITATIVO DE PORTAS E GRADIS				
CÓD	QT	COMPRIMENTO	ALTURA	DESCRIÇÃO

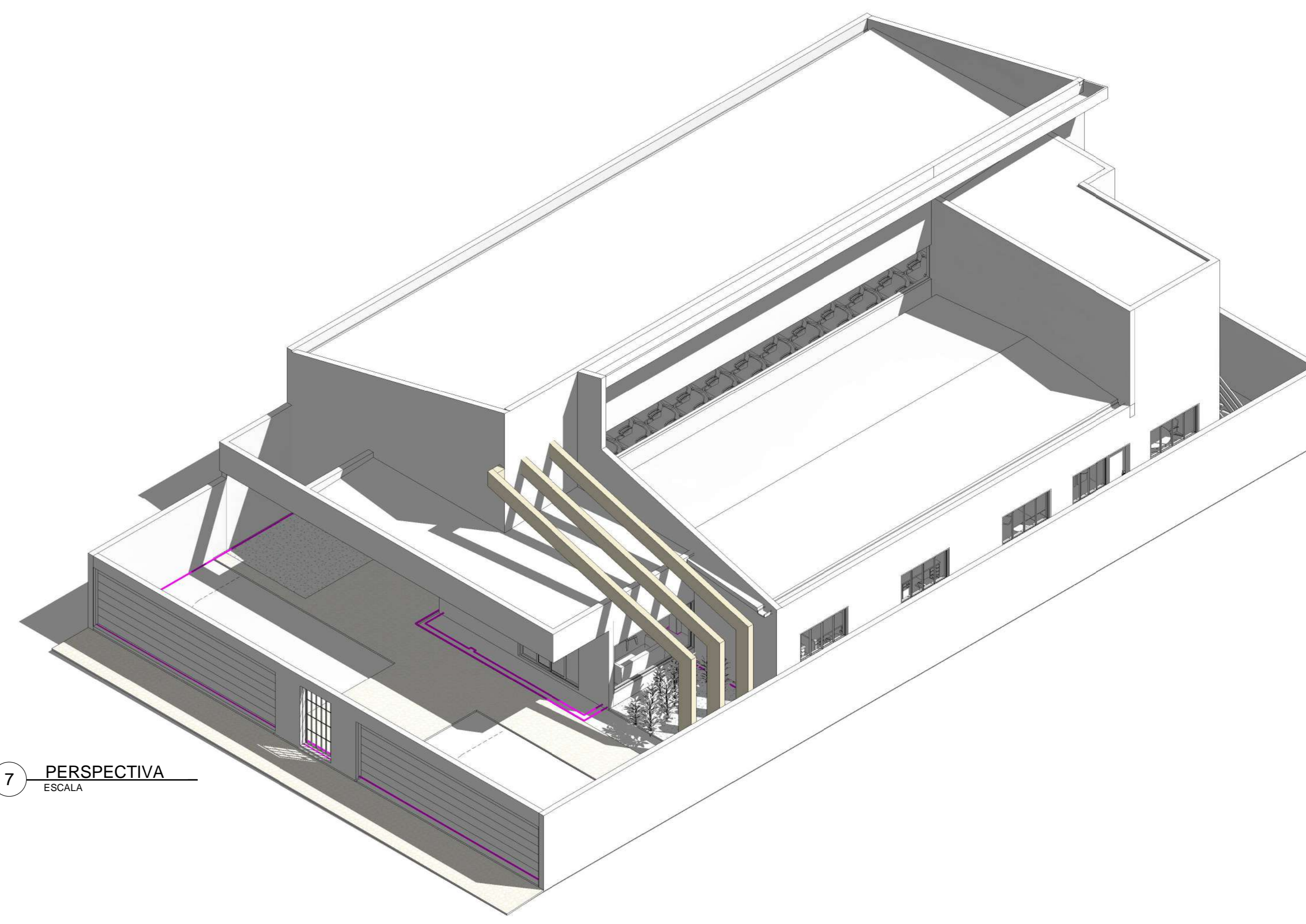

7 PERSPECTIVA
ESCALA

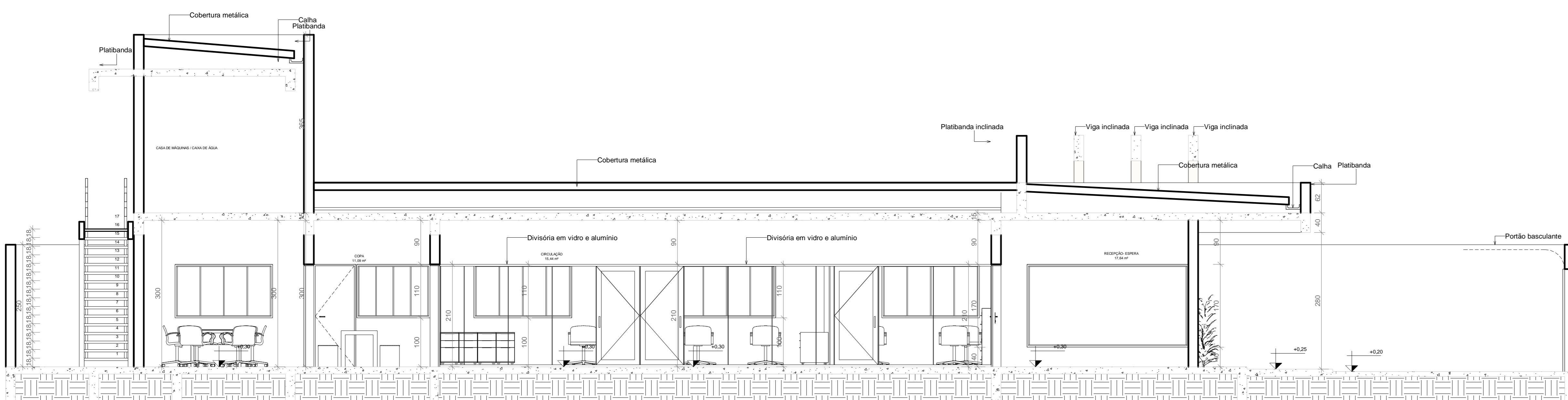

1 CORTE A
ESCALA 1:50

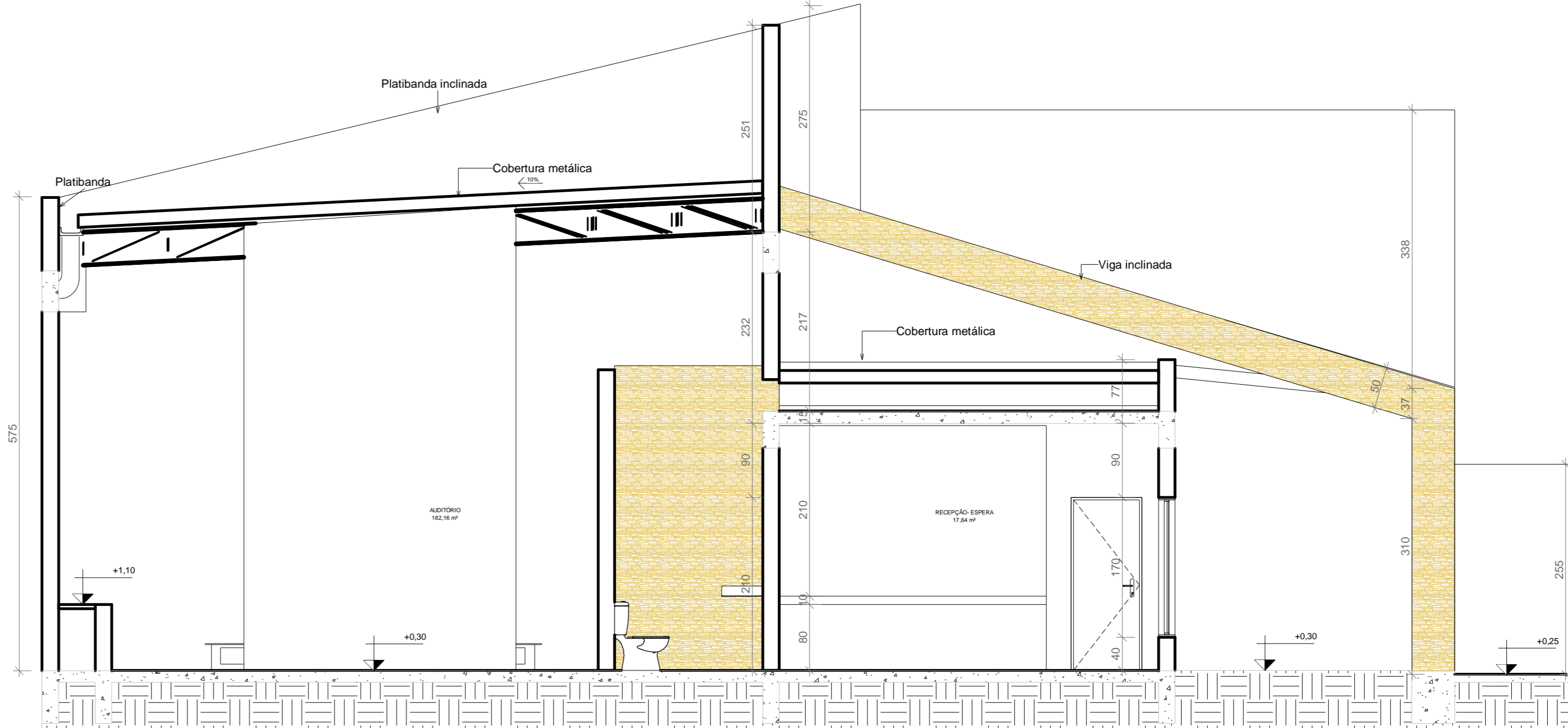

4 CORTE D
ESCALA 1:50

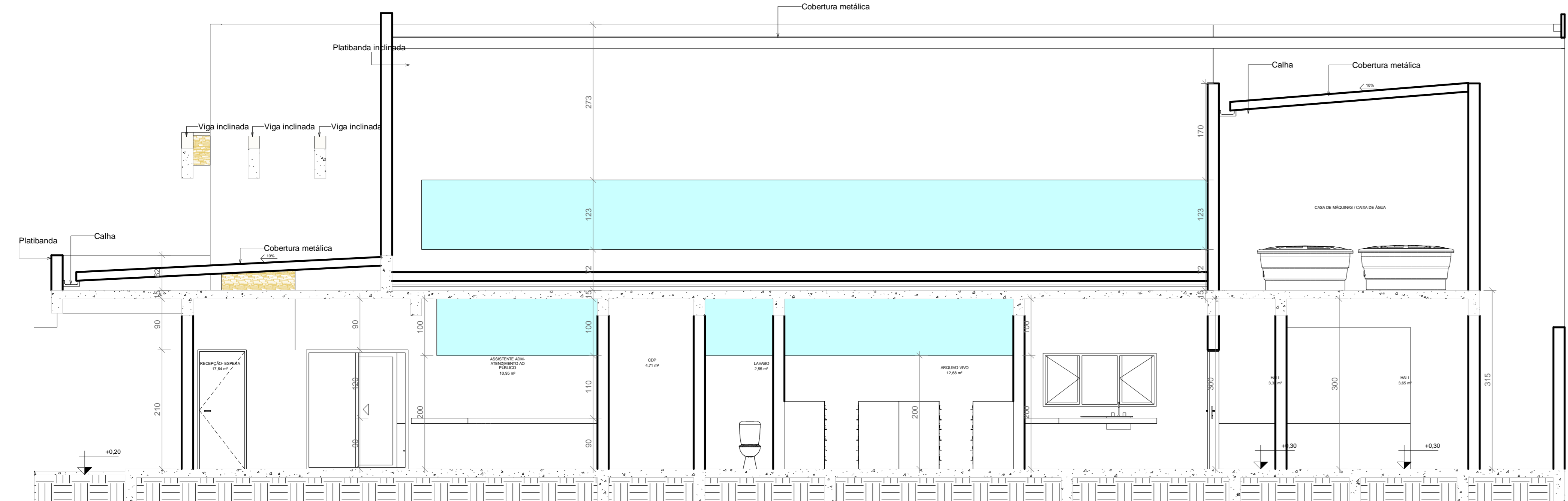

3 CORTE C
ESCALA 1:50

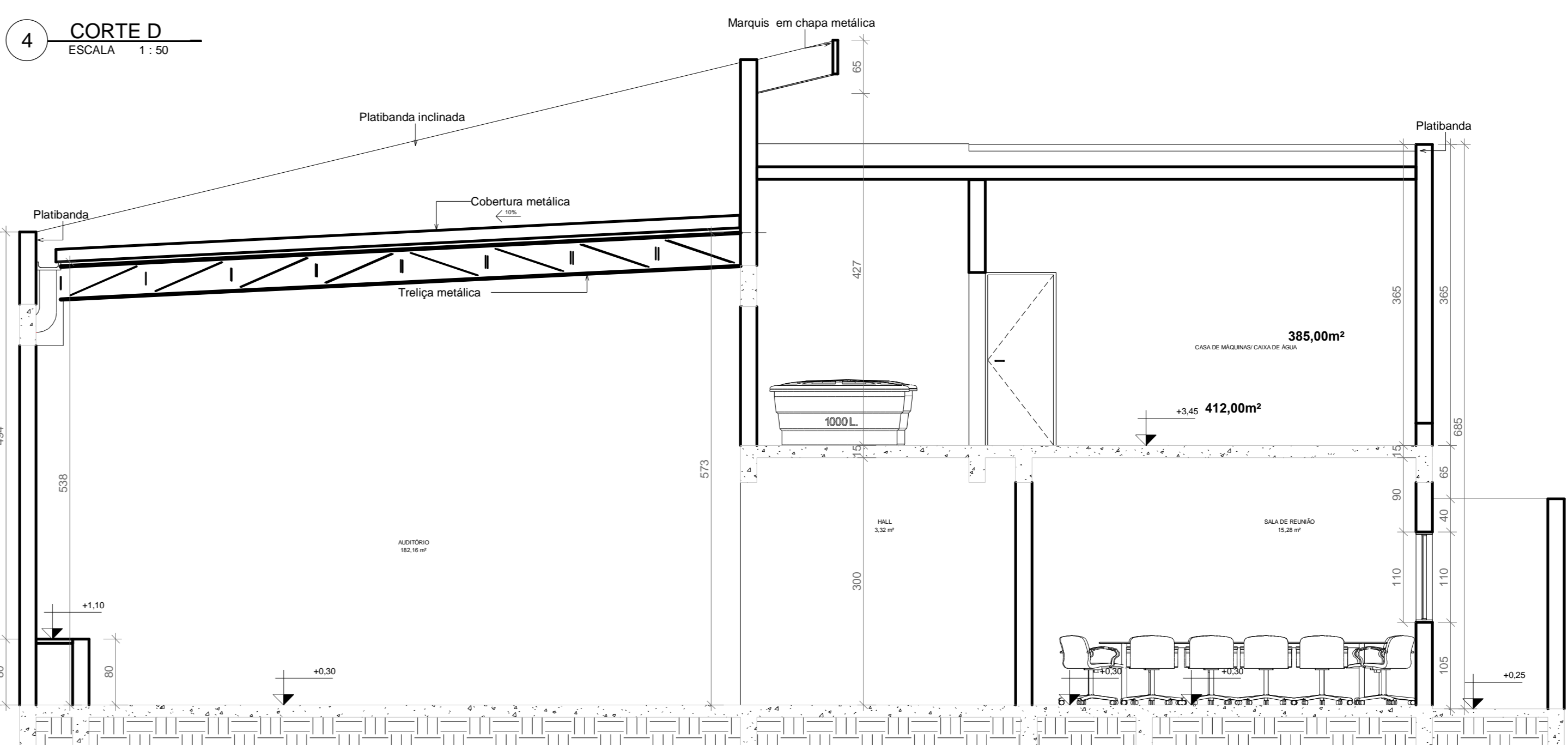

2 CORTE B
ESCALA 1:50

PROJETO ARQUITETÔNICO

DIVISÃO C-2 OCUPAÇÃO/DESCRIÇÃO Edificação Comercial

CONTRATANTE Instituto de Previdência dos Serviços Públicos do Município de Janaúba - PREVIJAN

ENDEREÇO/CONTRATANTE Rua Jaime Macedo de Moura, Padre Eustáquio, Janaúba MG

RESP. TÉCNICO Cláudio Henrique Diniz Castro

ARQUITETO & URBANISTA CAU A-35.918-1

DATA 09/10/2020

ARQUIVO

CONTEÚDO PLANTA DE IMPLANTAÇÃO, COBERTURA, CORTES E PERSPECTIVA, TABELAS DE PORTAS E JANELAS E PAVIMENTO 01 AMBIENTES

INSCRIÇÃO CADASTRAL ZONA 07 MODELO 01 QUADRA 001 LOTE 05

ÁREA ÚTIL TOTAL 600m²

ÁREA PERMEÁVEL CONSTRUIDA TOTAL 412,00m²

PERCENTUAL DE OCUPAÇÃO COEF. APROV. 68,66%

ESCRITO RUI Cláudio Diniz Arquitetura Ltda

PROF. ME. CLÁUDIO DINIZ

ARQUITETO & URBANISTA ESPECIALISTA AMBIENTAL

CONTRATANTE ENGENHEIRO DE SEGURANÇA

MESTRE EM ENGENHARIA

REVISÃO 09/10/2020 FORMATO A4 PRINCHA 3/2

JEFFERSON TOBE DIREITOS AUTORAIS RESERVADOS



1 PERSPECTIVA ESCALA



2 PERSPECTIVA ESCALA



PROJETO	ARQUITETÔNICO		
DIVISÃO	OCUPAÇÃO/DESCRIÇÃO		
C-2	Edificação Comercial PREVIJAN		
CONTRATANTE			
Instituto de Previdência dos Serviços Públicos do Município de Janaúba - PREVIJAN			
ENDEREÇO/CONTRATANTE		RRT - CAU MG - Cr	
Rua Jaime Macedo de Moura, Padre Eustáquio, Janaúba MG		nº	
ENDEREÇO/BRA		DATA	
Rua Jaime Macedo de Moura, Padre Eustáquio, Janaúba MG		09/10/2020	
RESP. TÉCNICO		ARQUIVO	
Cláudio Henrique Diniz Castro		CAU A-35.918-1	
CONTEÚDO			
IMAGENS E PERSPECTIVAS			
INSCRIÇÃO CADASTRAL			
LOCALIZAÇÃO RESIDENCIAL	ZONA 07	MODELO	
	QUADRA 001	LOTE 05	
	A. TERRENO 600m²	ÁREA ÚTIL TOTAL 385,00m²	
	A. CONSTRUÍDA TOTAL 412,00m²	A. PERMEÁVEL m²	
	TX OCUPAÇÃO 68,86%	COEF. APROV.	
			
Prof. Me. CLÁUDIO DINIZ <small>CAU 03-10581</small> ARQUITETO E URBANISTA ESPECIALISTA AMBIENTAL ENGENHEIRO DE SEGURANÇA MESTRE EM ENGENHARIA			
ENDEREÇO Av. Marechal Deodoro Nº: 266 - Sala 03 - Centro Janaúba - MG - 394400-000		CONTATO (38) 3821-1094 (38) 9109-7377 <small>claudiodinizarquitetura@hotmail.com</small>	
REVISÃO	FORMATO A1	FRANCHA	
09/10/2020		APRESENTAÇÃO	
JEZU, UFAM TOBIE	DIREITOS AUTORAIS RESERVADOS	01-02	

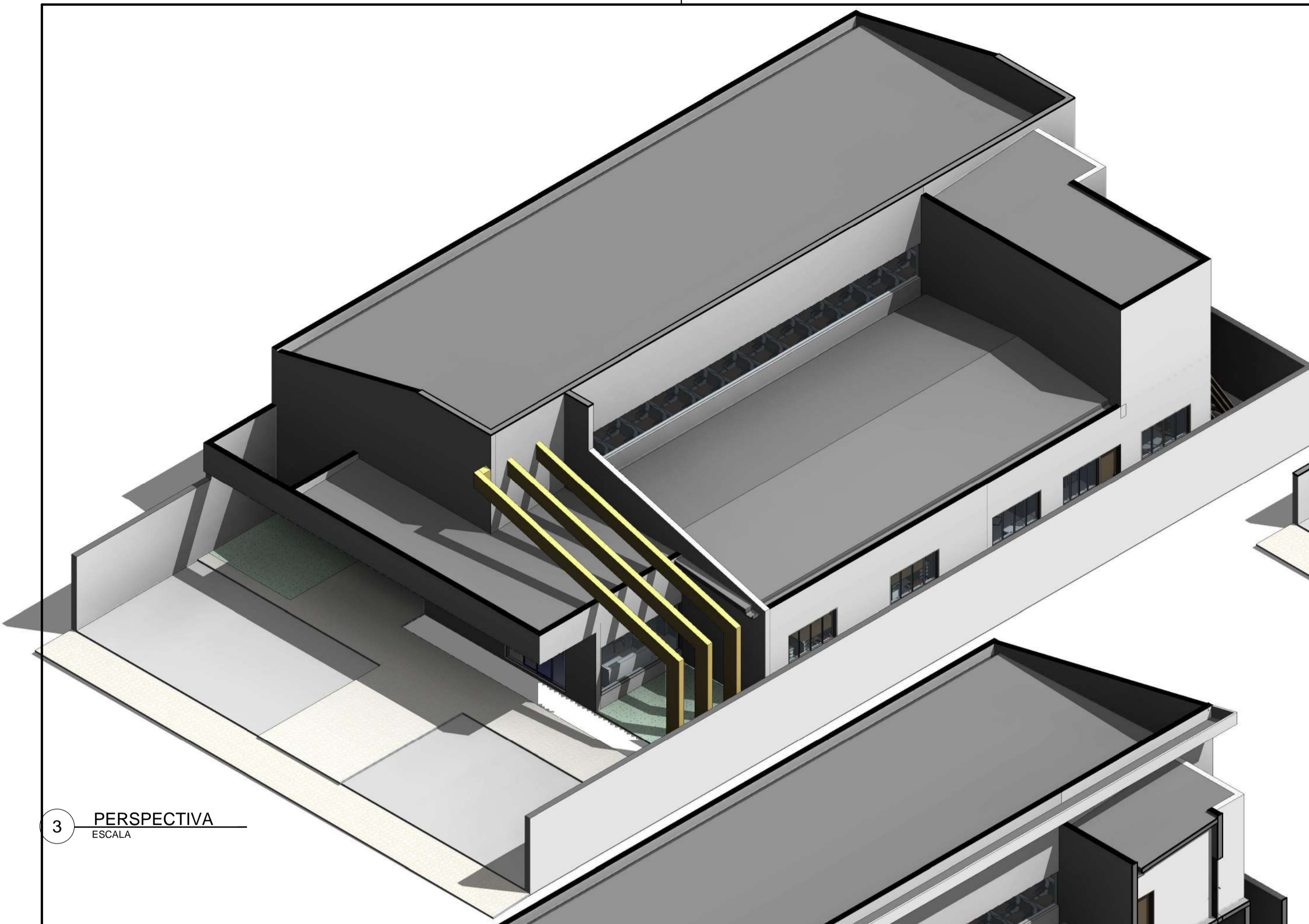

3 PERSPECTIVA ESCALA

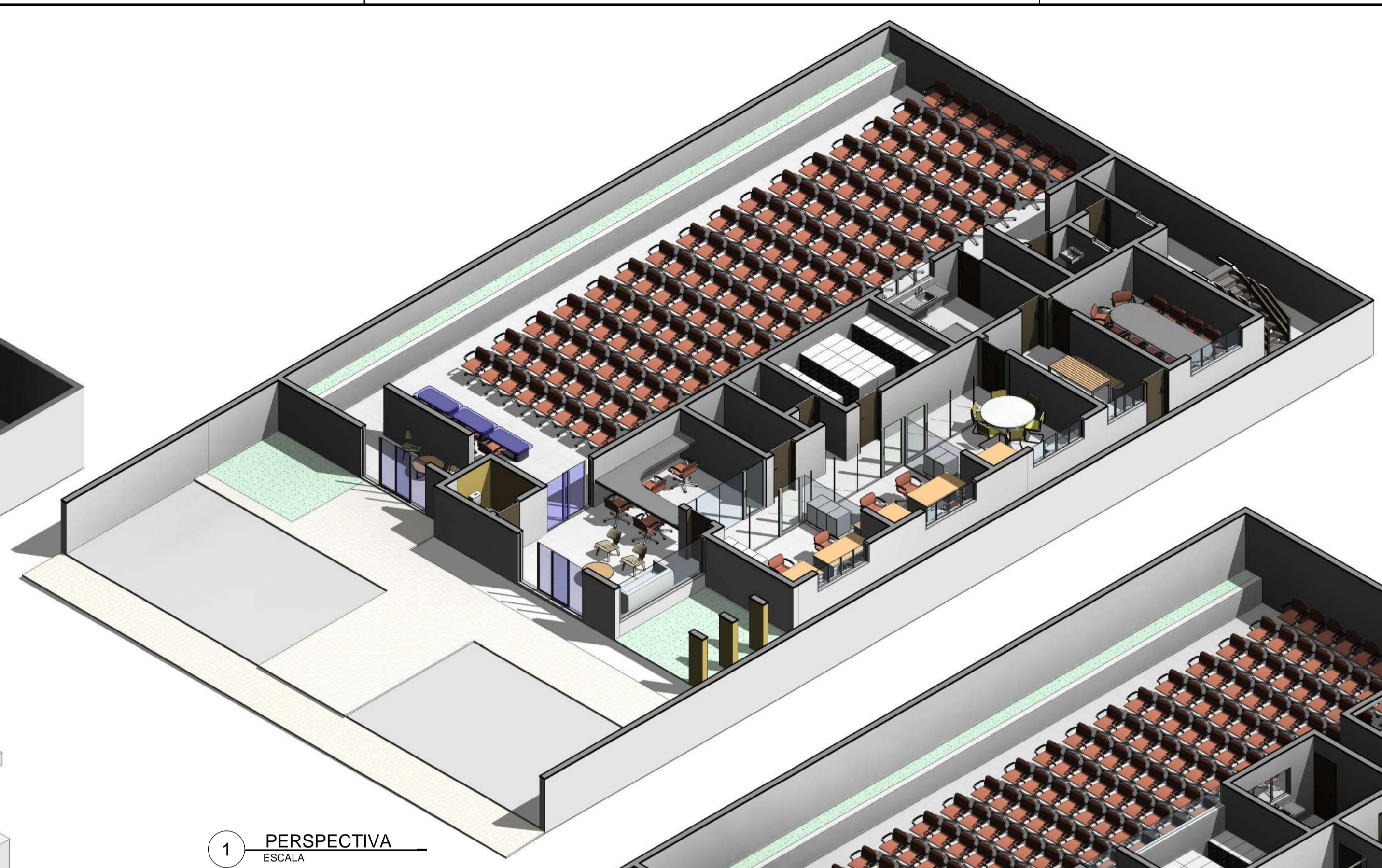

1 PERSPECTIVA ESCALA

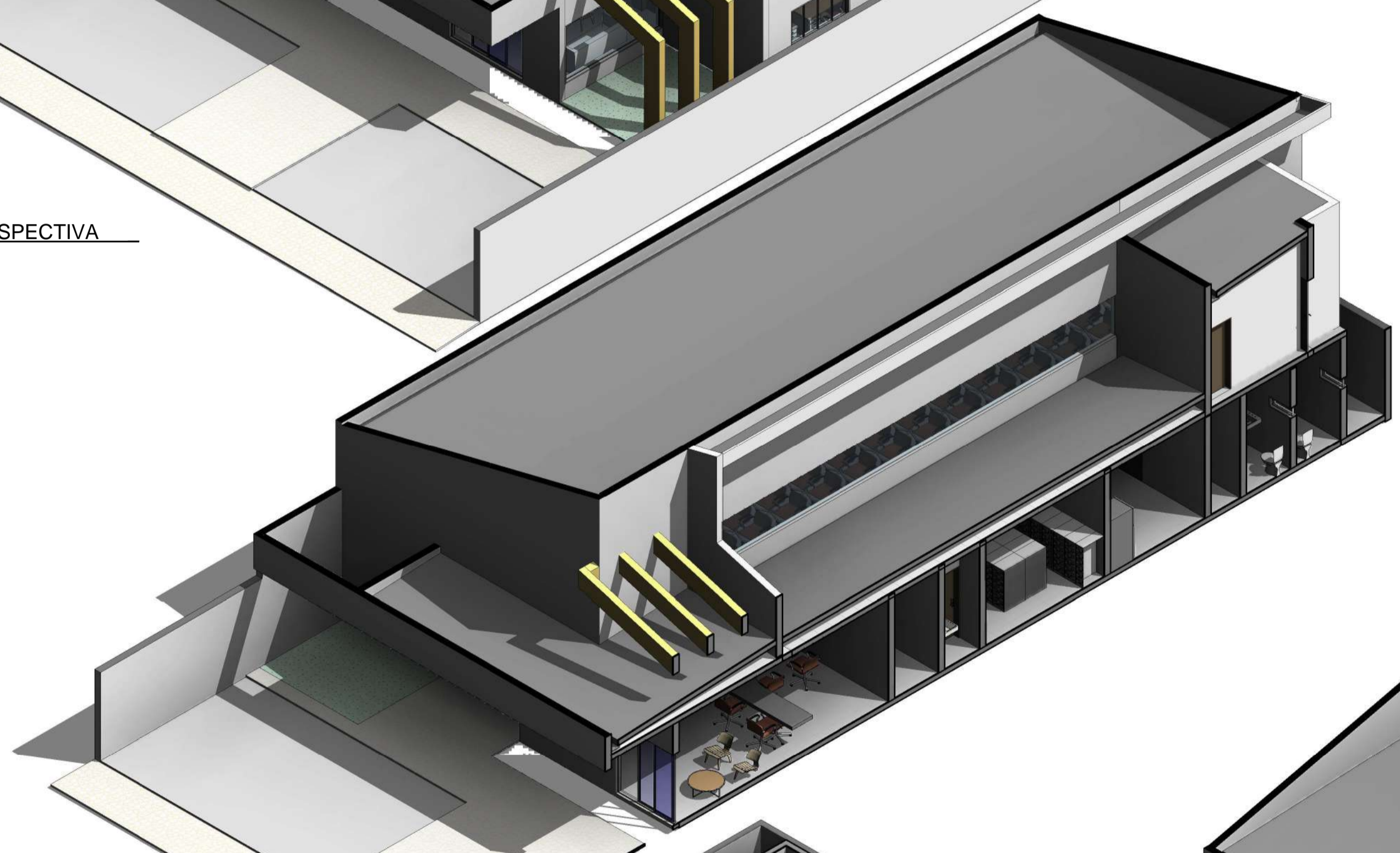

4 PERSPECTIVA ESCALA

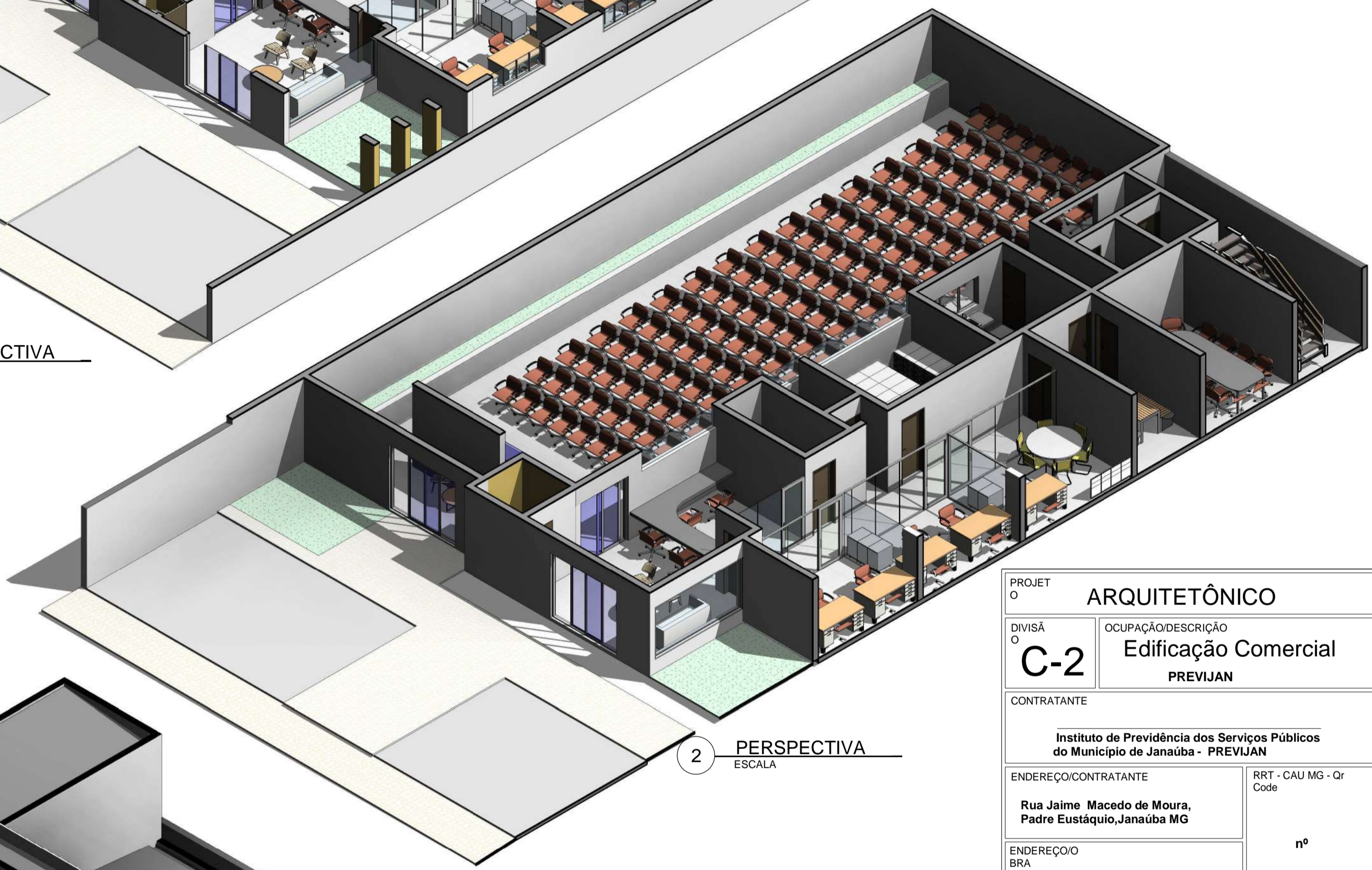

2 PERSPECTIVA ESCALA

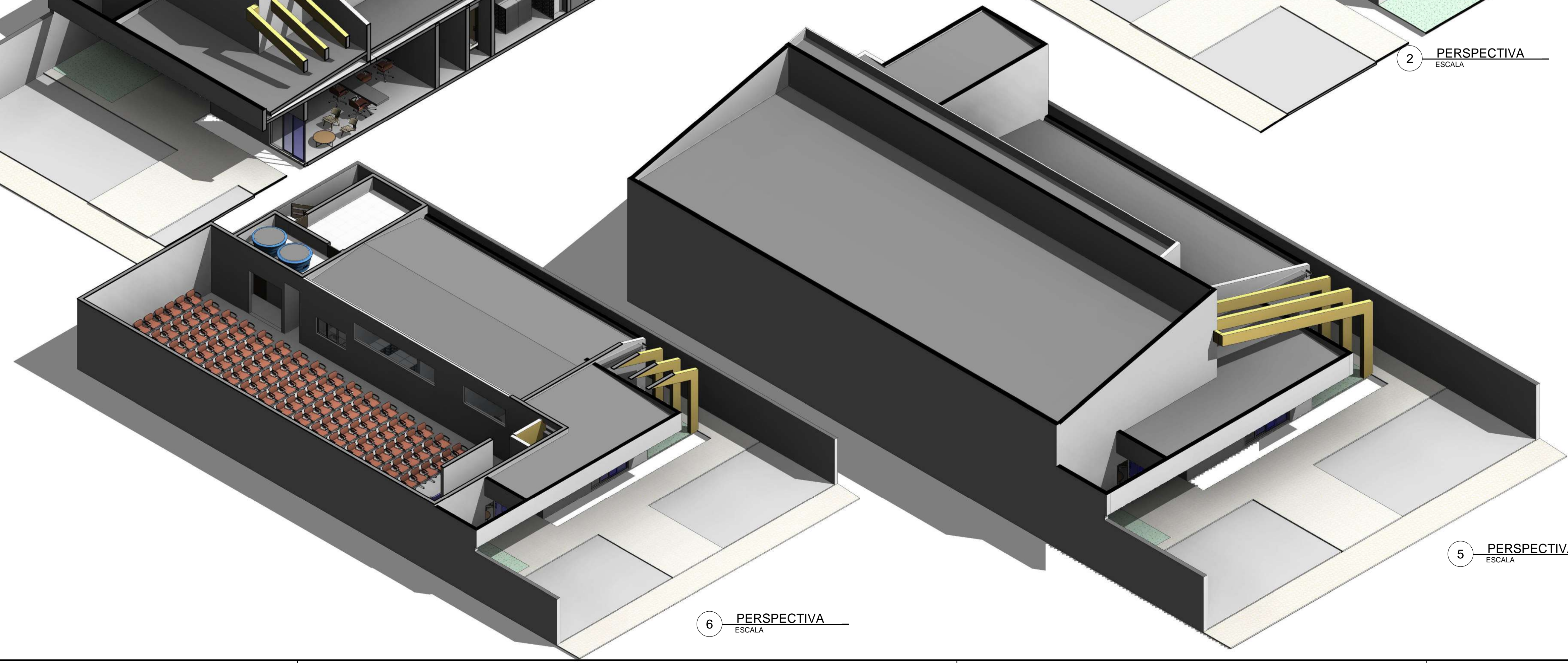

6 PERSPECTIVA ESCALA

PROJETO	ARQUITETÔNICO		
DIVISÃO	OCUPAÇÃO/DESCRIÇÃO		
C-2	Edificação Comercial		
	PREVIJAN		
CONTRATANTE	Instituto de Previdência dos Serviços Públicos do Município de Janaúba - PREVIJAN		
ENDEREÇO/CONTRATANTE	Rua Jaime Macedo de Moura, Padre Eustáquio, Janaúba MG	RRT - CAU MG - Cr Code	
ENDEREÇO/BRA	Rua Jaime Macedo de Moura, Padre Eustáquio, Janaúba MG	nº	
RESP. TÉCNICO	Cláudio Henrique Diniz Castro	ARQUITETO & URBANISTA CAU A-35.918-1	DATA 09/10/2020 ARQUIVO
CONTÉUDO			
PERSPECTIVAS			
INSCRIÇÃO CADASTRAL			
LOCALIZAÇÃO RESIDENCIAL	ZONA 07	MODELO	
	QUADRA 001	LOTE 05	
	A. TERRENO 600m²	ÁREA ÚTIL TOTAL 385,00m²	
	A. CONSTRUÍDA TOTAL 412,00m²	A. PERMEÁVEL m²	
	TX. OCUPAÇÃO 68,86%	COEF. APROV.	
			
Prof. Me. CLÁUDIO DINIZ ARQUITETO E URBANISTA ESPECIALISTA AMBIENTAL ENGENHEIRO DE SEGURANÇA MESTRE EM ENGENHARIA			
ENDEREÇO Av. Marechal Deodoro Nº: 266 - Sala 03 - Centro Janaúba - MG - 39440-000		CONTAT (38) 3821-1094 (38) 9109-7377 claudiodinizarquiteta@hotmail.com	
REVISÃO	09/10/2020	FORMATO A1	PRANCHA
JEZU, UFAM TOBIE	DIREITOS AUTORAIS RESERVADOS		APRESENTAÇÃO 02-02